



MINISTERIO DE
HACIENDA

GOBIERNO NACIONAL
Construyendo Juntos Un Nuevo Rumbo



SITUACIÓN FINANCIERA ADMINISTRACIÓN CENTRAL

Marzo 2015

Contenido

*Situación Financiera de la
Administración Central*



Introducción
Aspectos
Conceptuales



Análisis de los
Resultados



Consideraciones
finales

Actualización de las estadísticas fiscales del Paraguay

- Anterior: Manual de Estadísticas de las Finanzas Públicas del año 1986 (MEFP 1986) del Fondo Monetario Internacional (FMI)
- Actual: Manual de Estadísticas de las Finanzas Públicas del año 2001 (MEFP 2001) del Fondo Monetario Internacional (FMI)

El trabajo de migración al MEFP 2001 cuenta con la asistencia del Departamento de Estadísticas del FMI.

Los datos presentados corresponden a la clasificación conforme al MEFP 2001



Actualización de la presentación de las Estadísticas Fiscales

Entre las innovaciones más importantes introducidas con el cambio de Manual, se mencionan las siguientes:

- ✓ Conforme al MEFP 1986 la inversión financiera (Adquisición de Bonos de la AFD por parte de la Caja Fiscal, Acciones y Participaciones de Capital de Organismos Multilaterales) que forma parte de los gastos de capital, se reclasifica como adquisición neta de activos financieros, por constituirse operaciones puramente financieras.
- ✓ La concesión neta de préstamos (Préstamos a Empresas Públicas como ANDE e INC) es reclasificada como financiamiento, dentro de adquisición neta de activos financieros, con lo cual no afecta al resultado fiscal como lo hace en la metodología del MEFP 1986.
- ✓ EL “Préstamo Neto (+) / Endeudamiento Neto (-)” refleja la diferencia entre los ingresos y los gastos más las transacciones en activos no financieros (un resultado positivo indica superávit y uno negativo déficit). Este concepto es aproximado al resultado fiscal global del MEFP 1986.

Resultado Fiscal

En miles de millones de G.

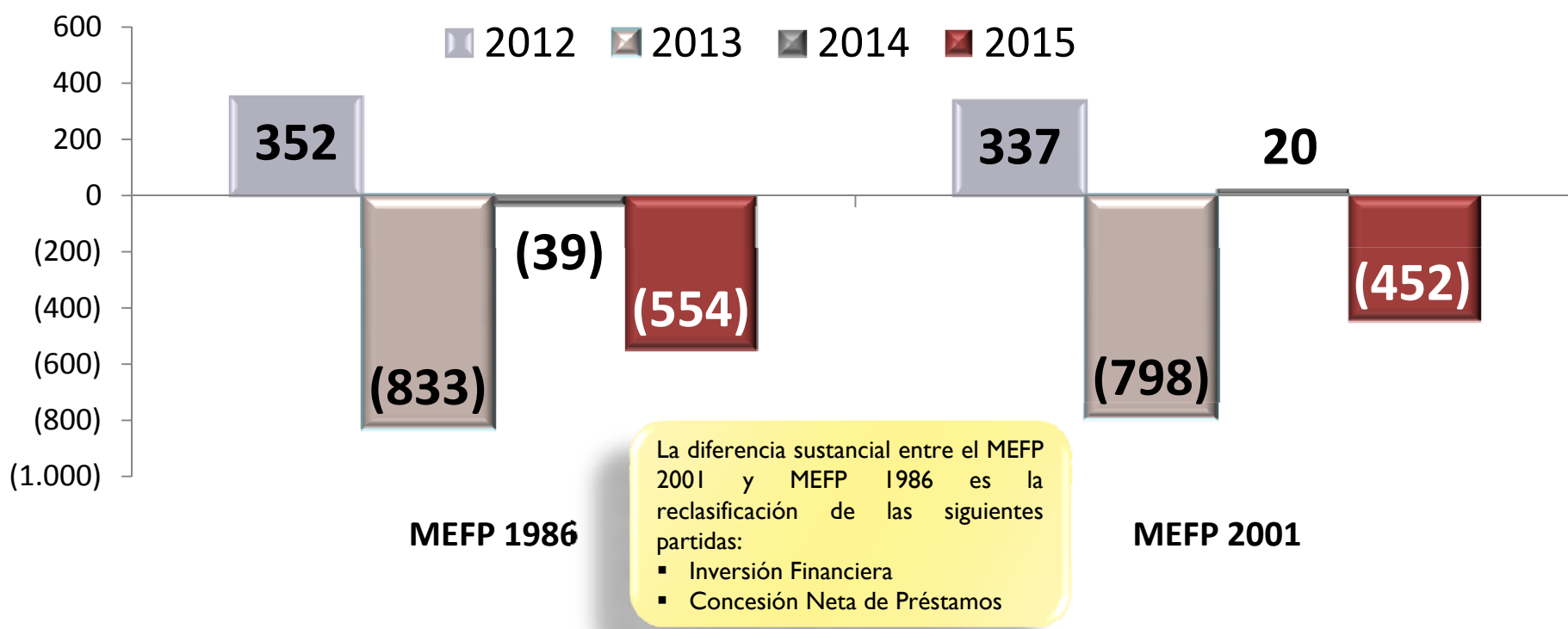

Conforme al MEFP 2001 el déficit de la Administración Central es de 452 millones (US\$ 95 millones), en tanto que en el ejercicio fiscal 2014 se observó un resultado positivo de 20 mil millones.

De acuerdo al MEFP 1986 el déficit global es de 554 mil millones (US\$ 116 millones), superior a los 39 mil millones del año 2014.

Resultado Fiscal Anualizado % PIB

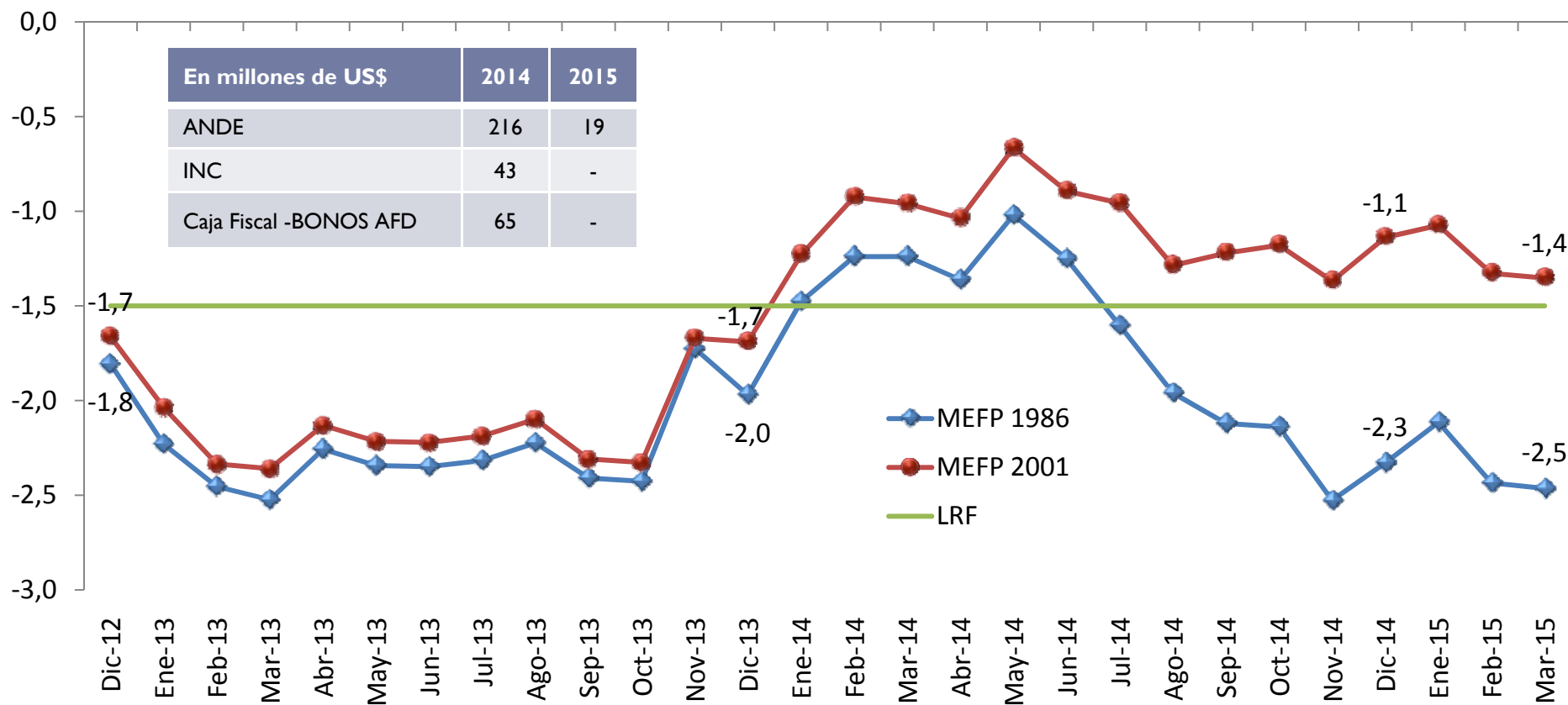

El déficit fiscal de los últimos 12 meses, conforme a la metodología del MEFP 2001 se encuentra dentro del margen establecido en la Ley de Responsabilidad Fiscal (1,5%)

Ingresos Tributarios

En miles de millones de G.

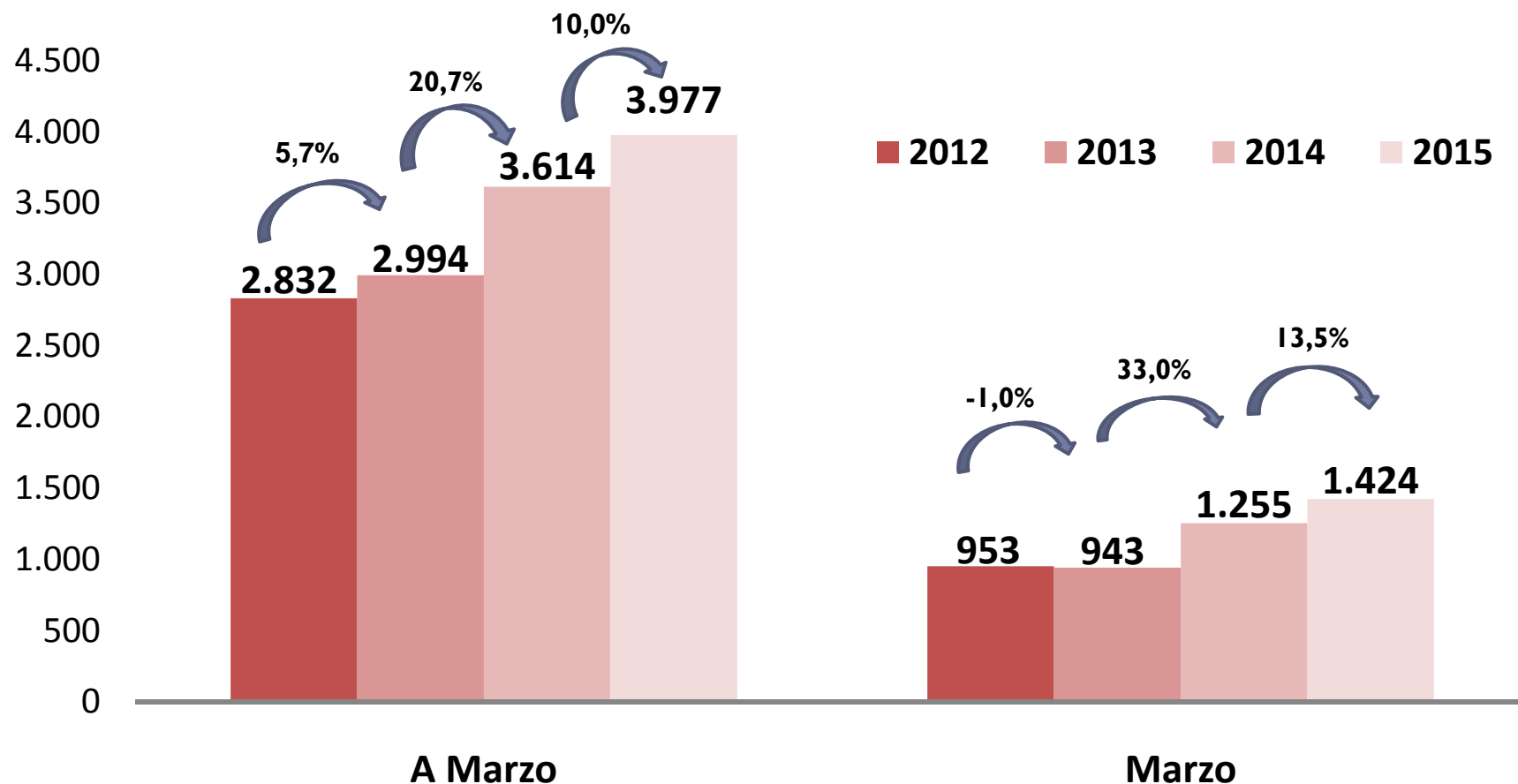

Los ingresos tributarios ascienden a G. 3,98 billones, superior en un 10% a lo recaudado en 2014 (3,6 billones). En el desempeño mensual, marzo presenta un incremento del 13,5% con respecto a marzo de 2014.



Ingresos Tributarios

% Var Interanual

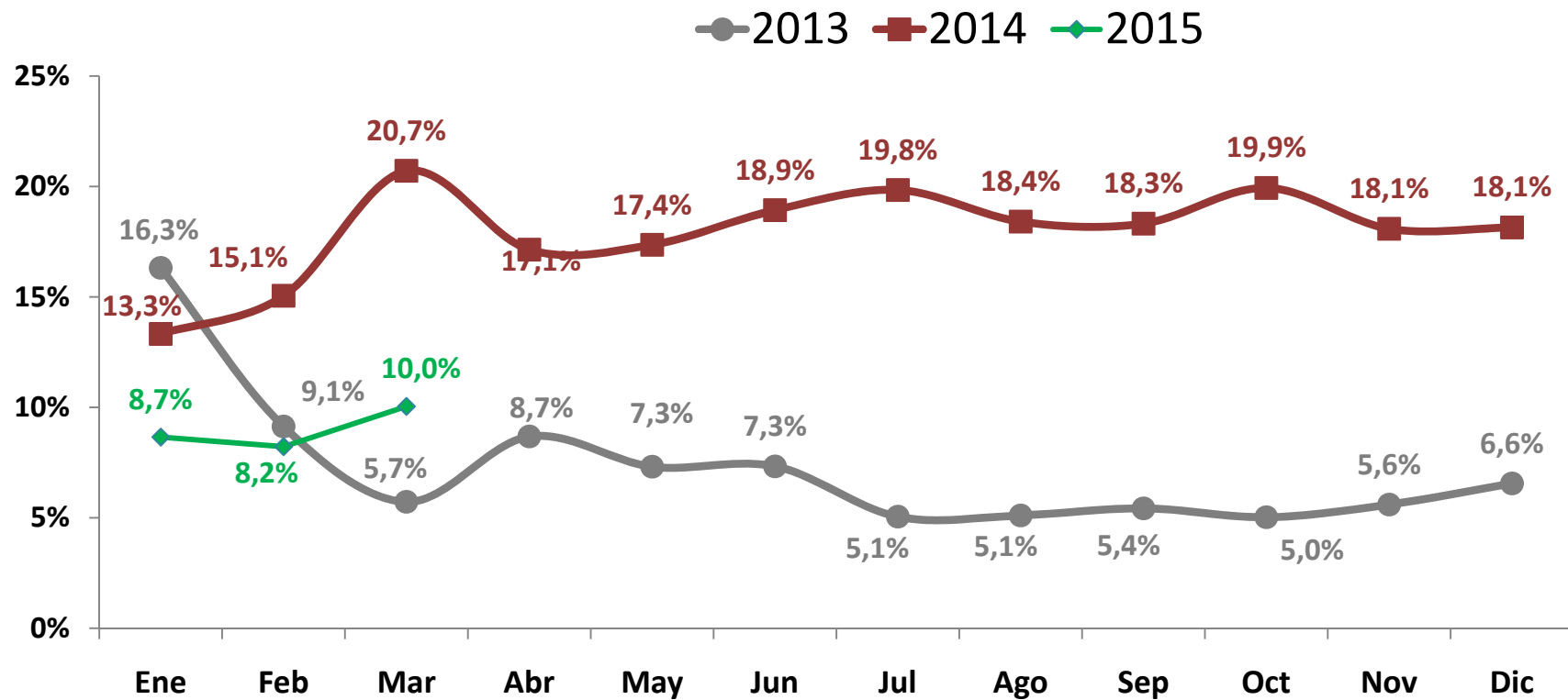

Se observa una desaceleración de los Ingresos Tributarios con respecto al 2014, a marzo se observa una variación del 10%



Comparación de la Estructura del Gasto

MEFP 1986		MEFP 2001	
Gasto Total Obligado + Concesión Neta de Préstamos	6.211	Gasto Total Obligado + Adquisición Neta de Activos no Financieros	6.107
Gastos Total Obligado:	6.116	Gastos Total Obligado	5.542
Gastos Corrientes	5.185	Adquisición Neta de Activos no Financieros (Inversión Física Neta)	565
Gastos de Capital	931		
Concesión Neta de Préstamos	95		

Gastos Total Obligado

En miles de millones de G.

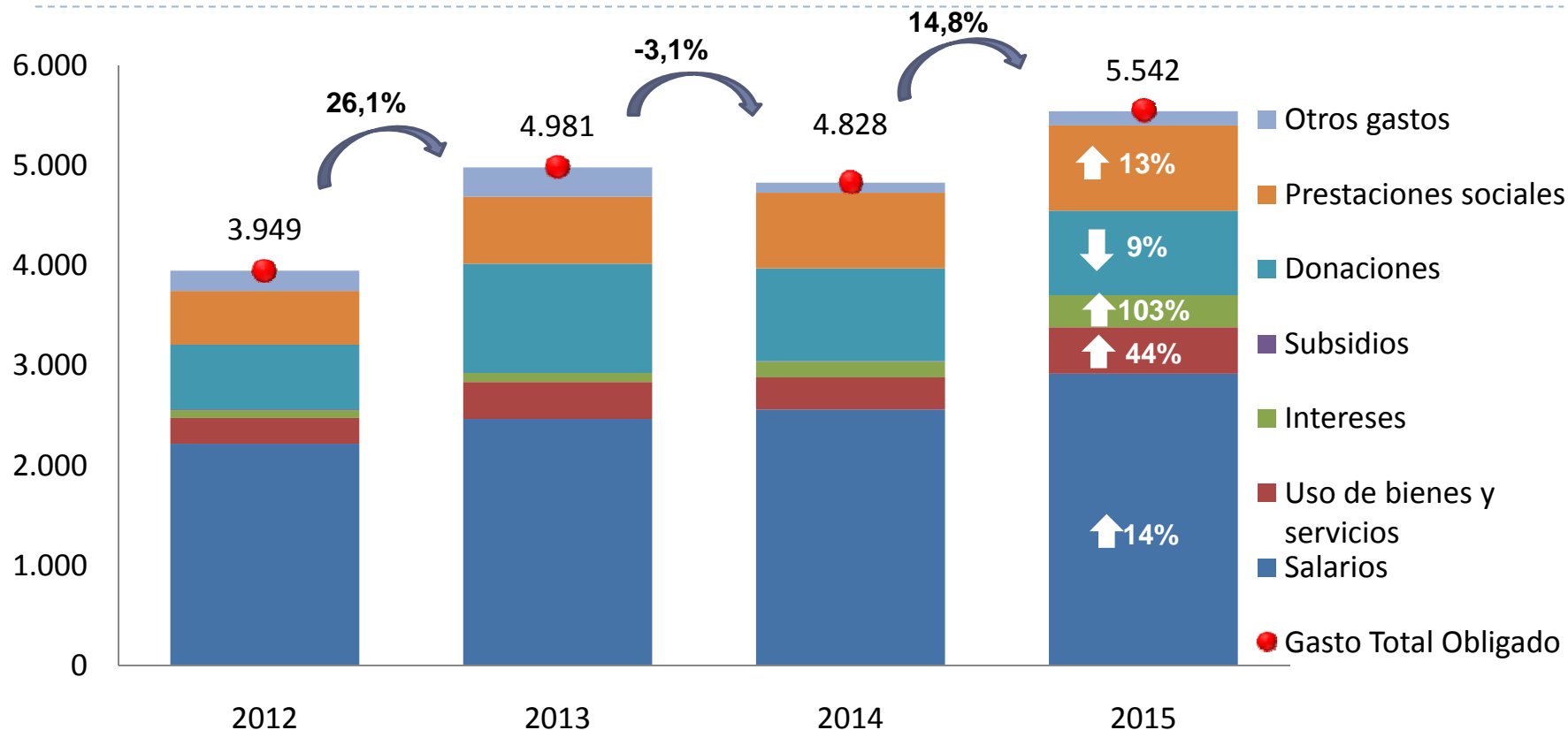

El gasto total obligado a marzo asciende a G. 5,5 billones, superior en un 14,8% al 2014 (G. 4,8 billones)

Esta compuesto en un 52,7% por salarios, 15,4% prestaciones sociales, 15,2% donaciones, 8,4% uso de bienes y servicios, 5,8% intereses y 2,5% otros gastos



Salarios/Impuestos

En miles de millones de G.

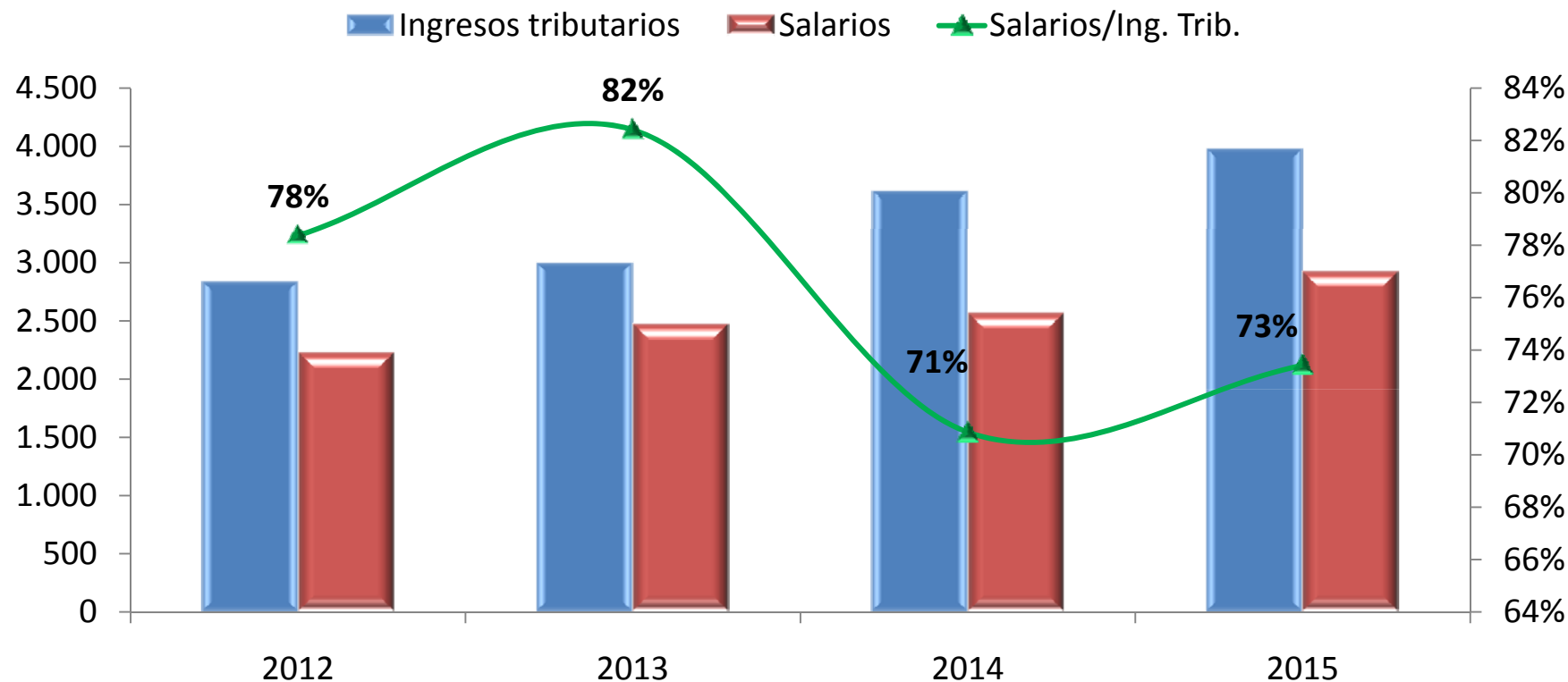

Al mes de marzo, los gastos destinados al pago de salarios representan el 73% de los Ingresos Tributarios, superior en un 2% a lo registrado en el mismo periodo del año anterior.



Adquisición Neta de Activos No Financieros En millones de US\$.

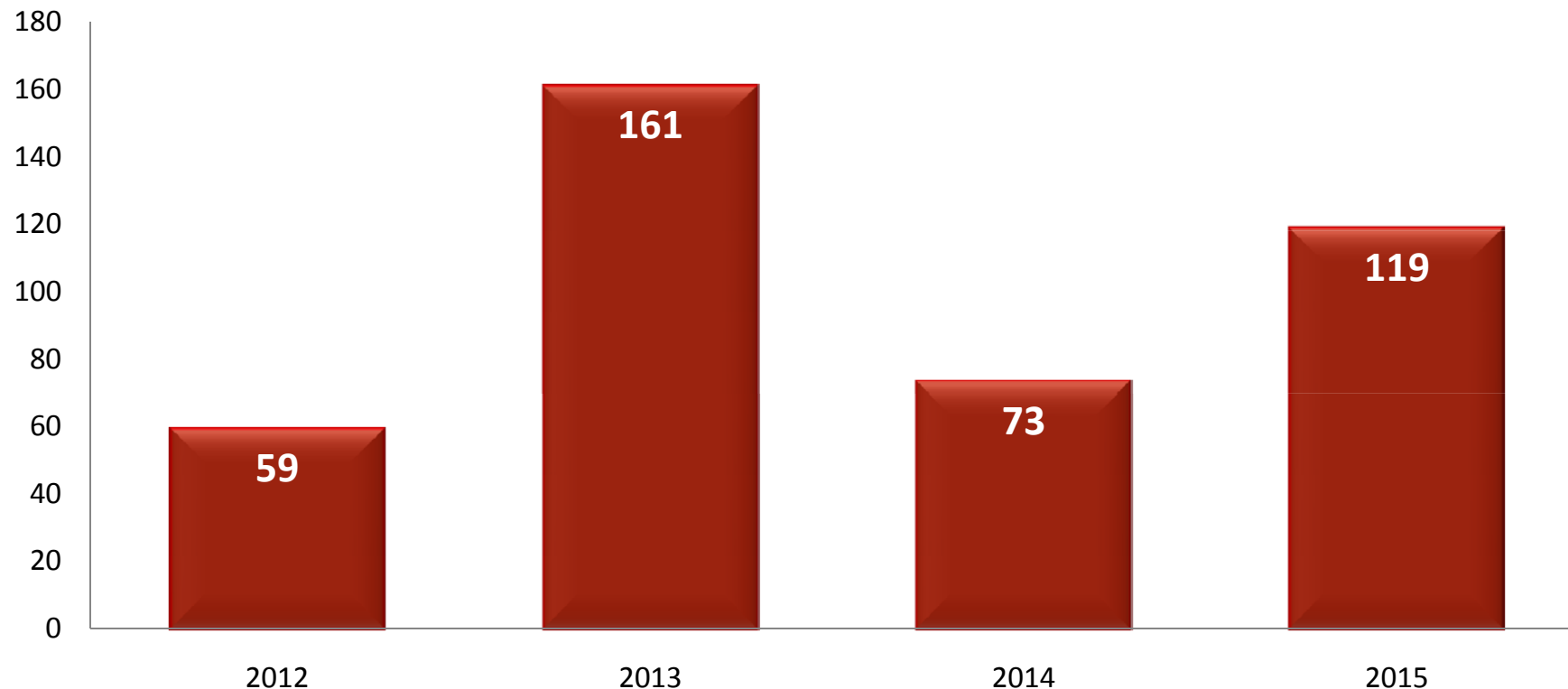

La Adquisición Neta de Activos No Financieros, concepto aproximado a la Inversión Física del MEFP 1986, al mes de marzo es de US\$ 119 millones, lo que representa un incremento del 62% (US\$ 46 millones) con respecto al 2014 y una caída del 26,3% (US\$ 42 millones) con respecto al 2013



Consideraciones Finales

- Al mes de marzo la Administración Central presenta un déficit de US\$ 95 millones. El déficit fiscal de los últimos 12 meses (-1,4%) se encuentra dentro del margen establecido en el LRF.
- Se observa una desaceleración del crecimiento de los Ingresos Tributarios con una variación del 10% con respecto al año anterior. Los Ingresos de la SET presentan un crecimiento del 10,9% y de la DNA 7,6%.
- Con respecto a los Gastos, se observa un crecimiento del 14,8%, en tanto que la Adquisición Neta de Activos No Financieros presenta un incremento del 62%.
- La actualización del MEFP 1986 al MEFP 2001 y la adopción de estándares internacionales en materia de elaboración de estadísticas fiscales ubicará al país entre aquellos que siguen las buenas prácticas y mejorará la calidad de sus estadísticas que se divulgan a nivel nacional e Internacional.
- Con esta actualización el Ministerio de Hacienda pretende brindar mayores herramientas para la interpretación analítica de la situación de las finanzas públicas, su impacto y sostenibilidad.

